



Grand Défi 2011

Inventaire de la biodiversité des Mauves, de la forêt de Bucy et de la Petite Beauce du Loiret



En 2010, dans le cadre de l'Année internationale de la Biodiversité lancée par le Programme des Nations Unies pour l'Environnement (PNUE), **NATURE CENTRE** et **NATURE 18** ont organisé, avec l'appui de nombreux partenaires, **un grand inventaire de la diversité biologique** du canton de Lignières dans le Cher.

Fort de cette réussite et afin de maintenir la dynamique lancée, **Nature Centre**, en partenariat avec son association locale, **Mauves Vivantes**, réitère pour l'année 2011 ce projet sur un nouveau territoire.

Année 2011

Sur un territoire défini, **Nature Centre et Mauves Vivantes** se proposent d'initier un inventaire global et exemplaire des différents segments de la diversité biologique. Le canton de Meung-sur-Loire, les communes de Bucy-Saint-Liphard et de Baule, territoire de 253 km² situé à l'ouest du département du Loiret, est le secteur qui a été choisi en raison de sa richesse d'habitats (milieux aquatiques avec le chevelu hydrographique des Mauves, l'openfield Beauceron, la forêt de Bucy, la Loire et ses milieux associés...) et des espèces d'intérêt patrimonial présentes. Ce projet a pour vocation de rassembler de nombreux acteurs (membres d'associations naturalistes, conservatoires, chercheurs, musées...) où chacun apportera son savoir et ses compétences. L'inventaire, basé essentiellement sur une recherche qualitative des taxons, se déroulera tout au long de l'année afin de coïncider avec la phénologie de la majorité des espèces présentes.

Deux week-ends de prospections collectives seront organisés : ils auront lieu les **27/29 mai** et **24/25 septembre** avec des rassemblements dans un cadre convivial afin de favoriser les échanges et rencontres entre experts naturalistes. Cette phase d'inventaires sera accompagnée d'**opérations locales de sensibilisation et d'éducation à l'environnement** pour expliciter la diversité biologique.

Au sein de l'espace étudié, les efforts de prospections effectués permettront d'approfondir la connaissance sur la présence d'espèces remarquables et d'identifier les espèces et habitats les plus vulnérables et leur état de conservation. En outre, les informations collectées feront également l'objet d'une restitution auprès des élus et de la population afin d'alimenter la réflexion sur la construction d'une Trame Verte et Bleue locale et l'intérêt de la prise en compte de la biodiversité dans les projets d'aménagement du territoire.



Nature Centre

...
3 rue de la Lionne - 45000 Orléans
...
02 38 62 78 57

...
contact@naturecentre.org

Référents bénévoles

...
Jean-Louis PRATZ (Nature Centre) :
Jeanlouis.pratz@wandoo.fr

...
Jean-Louis POSTE (Mauves Vivantes) :
jlposte@wanadoo.fr

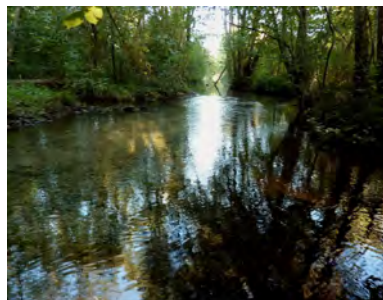

Les Mauves



Grand Rhinolophe



Ophiogomphus cecilia



France Nature Environnement

Pôle Biodiversité : nature@fne.asso.fr
03.88.32.91.14
8, rue Adèle Riton - 67000 STRASBOURG

Service Communication : presse@fne.asso.fr
01.44.08.02.51
83, boulevard Port Royal - 75013 PARIS

Pour faire un don :
<http://www.fne.asso.fr/fr/jagis/index.html>

NATURE CENTRE

Fédération Régionale des Associations de Protection de la Nature et de l'Environnement du Centre (adhérente à France Nature Environnement), elle a pour buts la défense et la protection des milieux naturels et des sites paysagers, la sauvegarde de la faune et de la flore sauvages et d'une manière générale la promotion et la préservation du patrimoine et de la qualité de la vie et de l'environnement de la région Centre dans la perspective d'un développement durable.

Grâce à ses fonctions de coordination et d'assistance, Nature Centre crée les synergies nécessaires entre les associations pour favoriser leur développement et la réalisation de leurs projets. Elle est leur interlocuteur auprès des pouvoirs publics régionaux.

Fondée en 1995, **Mauves Vivantes** a pour but d'assurer la protection de l'environnement et du cadre de vie des habitants du bassin des Mauves. Ses principaux axes de travail sont la protection de l'eau et celle des espaces naturels sensibles.